



# 食用农产品质量安全快检监测系统

2019年6月·南宁

深圳市易瑞生物技术股份有限公司

Shenzhen Bioeasy Biotechnology Co.,Ltd

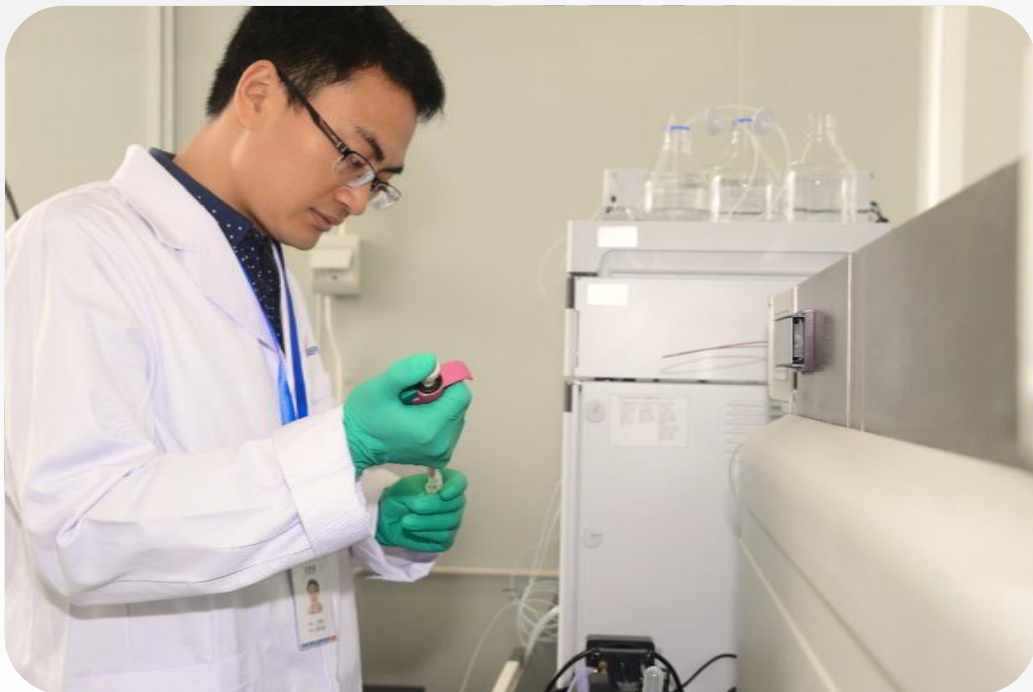

1

1 系统介绍

2

2 监管方系统

3

3 市场方系统

01

# 系统介绍

# 一、系统主要功能



- 数据中心（组织架构、监管对象管理）
- 样品管理（样品信息登记、供应商管理）
- 检测管理（阳性审核与处置、统计与分析、风险预测）
- 任务管理（任务下达、接收及任务完成统计）
- 设置中心（食用农产品、销售者安全预警、任务设置）

# 监测系统网址



- 一、监管部门登陆

- 测试版：<http://app.gxfda.gov.cn/ncptest/sLogin.shtml>

- 正式版：<http://app.gxfda.gov.cn/kj/sLogin.shtml>

- 二、市场开办方登陆

- 测试版：<http://app.gxfda.gov.cn/ncptest/marketLogin.shtml>

- 正式版：<http://app.gxfda.gov.cn/kj/marketLogin.shtml>

02

# 监管方系统

## 二、监管方监测系统



The screenshot shows the login interface for the Guangxi Zhuang Autonomous Region Market Sales Food Agricultural Product Quality Safety Rapid Detection Monitoring System. On the left, there is a blue banner with the national emblem and the text "广西壮族自治区 市场销售食用农产品质量安全快检监测系统". On the right, a white login box titled "监管部门登录" (Supervisory Department Login) contains the following fields and elements:

- Username field: weiyw
- Password field: masked with dots
- Verification code field: 5688, with a refresh button showing 5688
- Remember password checkbox: 记住密码
- Login button: 登录
- Footer links: 阳性检测数据共享 | 联系我们

输入网址和账号信息登陆

# 监管系统功能



- 一、首页
- 二、数据中心
- 三、样品管理
- 四、检测管理
- 五、任务管理



农产品累计抽检  
462,375批

监管对象累计  
4,0386家

建立快检室累计  
3,375个

检出阳性累计  
12,958批

检出阳性率  
2.80%

2018年  
1月 至 今日

监测系统建设情况



地区检测数据汇总

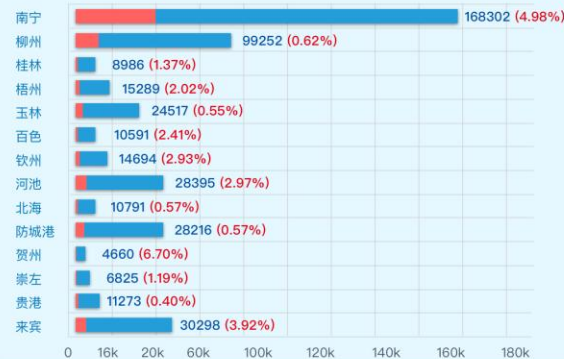

样品阳性率趋势



重点监管对象 (阳性率%)



# 1、首页

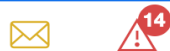

当前位置：首页

星期一 2019-6-10 14:54

## 主要功能区

### 基础数据

市、县级食品药品监管部门:	1356
批发市场:	33
零售市场(含农贸市场):	882
其中放心市场:	50
入场销售者:	38271
超市(商场、便利店、其它):	1136
无资质或资质不明确市场:	0
已建立快检室:	3373
已建快检室批发市场:	33
已建快检室零售(农贸)市场:	881

### 每月快检数据统计

快检数据汇总:	13887
批发市场:	1585
零售市场(含农贸市场):	8358
超市(商场、便利店、其它):	3944
阳性总数:	245
阳性率:	1.76%

### 每月任务完成情况统计

快检任务总数:	294300
批发市场:	29700
零售市场(含农贸市场):	264600
任务完成总数:	9943
批发市场:	1585
零售市场(含农贸市场):	8358
任务完成率:	3.38%

### 风险检测

### 自定义快检任务

0

共下达: 0	共接收: 0
已完成: 0	未完成: 0
进行中: 0	

## 功能内容展示区

# 1.1、监管对象信息



广西壮族自治区  
市场销售食用农产品质量安全快检监测系统

当前位置：数据中心 / 监管对象 / 批发市场

星期三 2019-6-5 15:48

数据中心

批发市场 零售市场(含农贸市场) 入场销售者 超市(商场、便利店、其他) 贮存服务提供者 无资质市场

基础数据 > 批发市场  
监管对象 > 零售市场(含农贸市场)  
用户管理 > 入场销售者  
法律法规 > 超市(商场、便利店、其他)  
市场用户信息  
贮存服务提供者

监管部门 请选择监管部门  重点监管对象

查询 新增

监控等级	市场名称	经营地址	联系人	联系电话	监管部门	操作
高	广西海吉星批发市场	南宁市江南区壮锦大道16号	黄猛富	18878779349	南宁市江南区江南食药所	<a href="#">编辑</a> <a href="#">删除</a>
中	南宁市仁义农副产品批发市场	南宁市江南区仁乡路西侧本组...			南宁市江南区沙井食药所	<a href="#">编辑</a> <a href="#">删除</a>
中	广西新柳邕农产品批发市场	柳州市瑞龙路99号	郭西博	18877232956	柳州市柳南区新柳邕食药所	<a href="#">编辑</a> <a href="#">删除</a>
高	花黄镇农贸市场	花黄镇花黄街	吴建平	18978686666	桂林市荔浦县花黄食药所	<a href="#">编辑</a> <a href="#">删除</a>
高	荔浦县蒲芦乡农贸市场	蒲芦乡蒲芦街	阳世军	13878383770	桂林市荔浦县蒲芦食药所	<a href="#">编辑</a> <a href="#">删除</a>
高	茶城乡市场	荔浦县茶城乡	杨德根	18978351596	桂林市荔浦县茶城食药所	<a href="#">编辑</a> <a href="#">删除</a>
低	桂林文博家禽养殖有限公司	桂林市七星区朝阳乡新建村民...	文军	18577317463	桂林市七星区朝阳食药所	<a href="#">编辑</a> <a href="#">删除</a>
高	(广西金桥国际农产品批发市...	南宁市兴宁区昆仑大道169号...	陈春华	13888979080	南宁市兴宁区三塘食药所	<a href="#">编辑</a> <a href="#">删除</a>
低	北海宏腾农贸市场经营管理有...	北海市海城区北海大道与湖南...	何凤莲	15907791658	海城区食品药品监督管理局	<a href="#">编辑</a> <a href="#">删除</a>
中	河池市金城江区供销社总公司...	河池市金城江区南新西路67号...	邓春华	13977851100	河池市金城江区街道食药所	<a href="#">编辑</a> <a href="#">删除</a>

每页显示 10 条 每页 10 条/共 34 条记录 - 第 1 页/共 4 页

1 2 3 4 > 跳转到： 页 GO

# 1.2、数据统计



广西壮族自治区  
市场销售食用农产品质量安全快检监测系统

当前位置：检测管理 / 数据分析 / 任务完成率

检测管理 | 检测分析及风险评估 | 食品安全预警 | 食品安全追溯 | 检测抽样分布 | **任务完成率** | 检测设备使用情况 | 系统建设情况

被检测单位:  重点监管对象:  重置 查询

年度任务完成率

快检任务执行单位	月份	总任务数	已完成数	任务完成率	操作
横县中欣市场开发有限公司	2019-06	300	0	0.00	月度历史完成率
横县城东农贸市场管理有限公司	2019-06	300	0	0.00	月度历史完成率
横县横州检测中心	2019-06	300	0	0.00	月度历史完成率
那阳农贸市场	2019-06	300	0	0.00	月度历史完成率
横县新皇市场服务有限公司	2019-06	300	0	0.00	月度历史完成率
横县马岭生活市场	2019-06	300	0	0.00	月度历史完成率
横县云表镇农贸市场管理服务部	2019-06	300	0	0.00	月度历史完成率
横县陶圩镇南街肉食市场	2019-06	300	0	0.00	月度历史完成率
横县石塘镇肉食市场	2019-06	300	0	0.00	月度历史完成率
市场开发服务中心平马镇市场	2019-06	300	0	0.00	月度历史完成率

每页显示 10 条 每页 10 条/共 902 条记录 - 第 1 页/共 91 页 1 2 3 4 5 ... 末页 > 跳转到:  页 GO

# 1.3、检测分析及风险评估

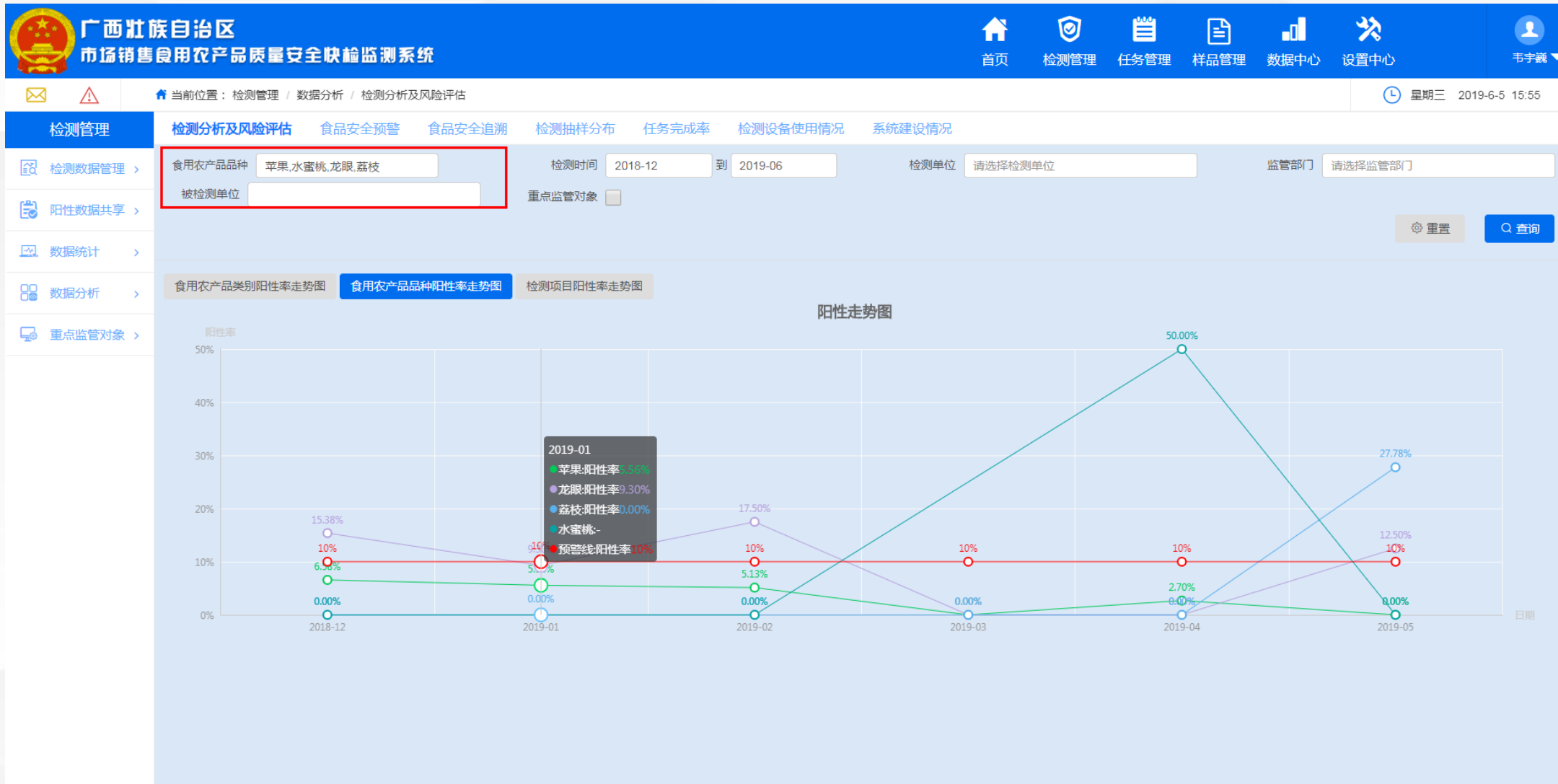

# 1.4、任务完成率



广西壮族自治区  
市场销售食用农产品质量安全快检监测系统

当前位置：检测管理 / 数据分析 / 任务完成率

检测管理 | 检测分析及风险评估 | 食品安全预警 | 食品安全追溯 | 检测抽样分布 | **任务完成率** | 检测设备使用情况 | 系统建设情况

监管部门:  被检测单位:  重点监管对象:

月度任务完成率 | **季度任务完成率** | 年度任务完成率

快检任务执行单位	季度	总任务数	已完成数	任务完成率	操作
广西禾美生态农业股份有限公司	2019-2	910	2591	284.73	季度历史完成率
金秀县金秀镇农贸市场	2019-2	910	1341	147.36	季度历史完成率
金秀县桐木镇农贸市场	2019-2	910	1294	142.20	季度历史完成率
金秀县头排镇农贸市场	2019-2	910	1179	129.56	季度历史完成率
广西新柳邕农产品批发市场	2019-2	2730	3366	123.30	季度历史完成率
富康市场	2019-2	910	1045	114.84	季度历史完成率
都安瑶族自治县市场开发服务中心(百旺镇农贸市场)	2019-2	910	1011	111.10	季度历史完成率
广西盛标投资集团有限公司(琅西市场)	2019-2	910	974	107.03	季度历史完成率
广西钦州市鸿福租赁服务有限公司	2019-2	910	965	106.04	季度历史完成率
广西灵山三科现代农副产品批发市场有限公司	2019-2	2730	2872	105.20	季度历史完成率

每页显示 10 条 每页 10 条/共 902 条记录 - 第 1 页/共 91 页

1 2 3 4 5 ... 末页 > 跳转到: 页 GO

# 2、数据中心-监管对象



批发市场 零售市场(含农贸市场) 入场销售者 超市(商场、便利店、其他) 贮存服务提供者 无资质市场

名称  监管部门   重点监管对象

预警	监控等级	市场名称	经营地址	联系人	联系电话	监管部门	操作
●	高	广西海吉星批发市场	南宁市江南区壮锦大道16号	黄猛富	18878779349	南宁市江南区江南食药所	<input type="button" value="编辑"/> <input type="button" value="删除"/>
●	中	南宁市仁义农副产品批发市场	南宁市江南区仁乡路西侧本组...			南宁市江南区沙井食药所	<input type="button" value="编辑"/> <input type="button" value="删除"/>
●	中	广西新柳邕农产品批发市场	柳州市瑞龙路99号	郭西博	18877232956	柳州市柳南区新柳邕食药所	<input type="button" value="编辑"/> <input type="button" value="删除"/>
●	高	花黄镇农贸市场	花黄镇花黄街	吴建平	18978686666	桂林市荔浦县花黄食药所	<input type="button" value="编辑"/> <input type="button" value="删除"/>
●	高	荔浦县蒲芦乡农贸市场	蒲芦乡蒲芦街	阳世军	13878383770	桂林市荔浦县蒲芦食药所	<input type="button" value="编辑"/> <input type="button" value="删除"/>
●	高	茶城乡市场	荔浦市茶城乡	杨德根	18978351596	桂林市荔浦县茶城食药所	<input type="button" value="编辑"/> <input type="button" value="删除"/>
●	低	桂林文博家禽养殖有限公司	桂林市七星区朝阳乡新建村民...	文军	18577317463	桂林市七星区朝阳乡食药所	<input type="button" value="编辑"/> <input type="button" value="删除"/>
●	高	(广西金桥国际农产品批发市...	南宁市兴宁区昆仑大道169号...	陈春华	13888979080	南宁市兴宁区三塘食药所	<input type="button" value="编辑"/> <input type="button" value="删除"/>
●	低	北海宏腾农贸市场经营管理有...	北海市海城区北海大道与湖南...	何凤莲	15907791658	海城区食品药品监督管理局	<input type="button" value="编辑"/> <input type="button" value="删除"/>
●	中	河池市金城江区供销社总公司...	河池市金城江区南新西路67号...	邓春华	13977851100	河池市金城江区街道食药所	<input type="button" value="编辑"/> <input type="button" value="删除"/>

查询结果展示

# 3、样品管理



广西壮族自治区  
市场销售食用农产品质量安全快检监测系统

当前位置：样品管理

星期四 2019-5-30 10:50

请输入样品编号、所在市场、被检测单位名称等

操作	样品编号	食用农产品品种	所在市场	被检测单位名称	证件号	抽样日期	抽样人	检测单位
	001014001004180711002	猪肉	合山市场	销售者名称3	信用代码2	2018-07-11	合山市检测员	来宾市合山市食品药品快检中心
	001014001001180413001	番薯叶	合山市城中农贸市场	黄宏琼	451381600010425 (1-1)	2018-04-13	合山市检测员	来宾市合山市食品药品快检中心

每页显示 10 条 每页 10 条/共 2 条记录 - 第 1 页/共 1 页

1 跳转到： 页 GO

样品展示区

# 3.1、样品管理-查看样品信息



广西壮族自治区  
市场销售食用农产品质量安全快检监测系统

首页 检测管理 任务管理 样品管理 数据中心 合山市检测员

当前位置: 样品管理 / 快检样品信息 星期四 2019-5-30 10:56

任务编号:  \* 抽样日期: 2018-07-11

所在市场: 合山市场 法定代表人/负责人:

被检测单位名称: 销售者名称3 被检测单位地址: 东一楼A3

营业执照: 信用代码2 联系人: 李某

联系电话: 13000000001

食用农产品种类	食用农产品品种	检测项目	进货数量(公斤)	进货日期	产地或来源	产地或来源地址	供货商	联系人	联系电话
畜禽肉及副产品	猪肉	盐酸克伦特罗	2.00	2018-07-11	2	2	2	2	2

返回

# 4、检测管理



广西壮族自治区  
市场销售食用农产品质量安全快检监测系统

首页 检测管理 任务管理 样品管理 数据中心 设置中心 韦宇寰

当前位置：检测管理 星期四 2019-5-30 11:03

重点监管对象 请输入搜索关键词 查询 高级查询 导出

详情	被检测单位名称	被检测单位地址	所在市场	样品类别	样品品种	产地或来源	产地或来源地址	采购数量(公斤)	进货日期	快检项目
	广西横县众安食品有限公司	广西横县云表镇新兰村(农贸市场尽头)	横县云表镇农贸市场管理服务部	蔬菜	姜	贵港	贵港	86.00	2019-05-13	有机磷和氨基甲酸酯类
	广西横县众安食品有限公司	广西横县云表镇新兰村(农贸市场尽头)	横县云表镇农贸市场管理服务部	蔬菜	大葱	云表	云表	100.00	2019-05-09	有机磷和氨基甲酸酯类
	广西横县众安食品有限公司	广西横县云表镇新兰村(农贸市场尽头)	横县云表镇农贸市场管理服务部	蔬菜	大蒜	云表	云表	99.00	2019-05-13	有机磷和氨基甲酸酯类
	广西横县众安食品有限公司	广西横县云表镇新兰村(农贸市场尽头)	横县云表镇农贸市场管理服务部	蔬菜	油麦菜	云表	云表	130.00	2019-05-09	有机磷和氨基甲酸酯类
	广西横县众安食品有限公司	广西横县云表镇新兰村(农贸市场尽头)	横县云表镇农贸市场管理服务部	蔬菜	大白菜	云表	云表	149.00	2019-05-09	有机磷和氨基甲酸酯类
	广西横县众安食品有限公司	广西横县云表镇新兰村(农贸市场尽头)	横县云表镇农贸市场管理服务部	蔬菜	韭菜	贵港	贵港	110.00	2019-05-13	有机磷和氨基甲酸酯类
	广西横县众安食品有限公司	广西横县云表镇新兰村(农贸市场尽头)	横县云表镇农贸市场管理服务部	蔬菜	胡萝卜	贵港	贵港	136.00	2019-05-13	有机磷和氨基甲酸酯类
	隆安县芙蓉超市		隆安县芙蓉超市	蔬菜	西红柿	山东菏泽	南宁市海吉星蔬菜批发市场	88.00	2019-05-12	有机磷和氨基甲酸酯类
	隆安县芙蓉超市		隆安县芙蓉超市	蔬菜	胡萝卜	南宁市宾阳	南宁市海吉星蔬菜批发市场	140.00	2019-05-12	有机磷和氨基甲酸酯类
	隆安县芙蓉超市		隆安县芙蓉超市	蔬菜	西红柿	山东菏泽	南宁市海吉星蔬菜批发市场	88.00	2019-05-12	有机磷和氨基甲酸酯类

每页显示 10 条 每页 10 条/共 412595 条记录 - 第 3 页/共 41260 页 < 1 2 3 4 5 6 ... 末页 > 跳转到: 页 GO

点击详情，查看检测数据的详细信息，红色表示阳性样品。

# 4.1、手工录入检测数据



广西壮族自治区  
市场销售食用农产品质量安全快检监测系统

首页 检测管理 任务管理 样品管理 数据中心 设置中心 韦宇璇

当前位置: 检测管理 / 检测数据管理 / 数据录入

星期四 2019-5-30 11:06

请输入搜索关键词

操作	被检测单位名称	被检测单位地址	营业执照号码	所在市场	法定代表人/负责人	样品类别	样品品种	产地或来源	产地或来源地址	采购数量(公斤)	进货日期	
<input type="checkbox"/> <input type="checkbox"/> <input type="checkbox"/>						蔬菜	青瓜					有机
<input type="checkbox"/> <input type="checkbox"/> <input type="checkbox"/>						蔬菜	青瓜					有机
<input type="checkbox"/> <input type="checkbox"/> <input type="checkbox"/>	黄青莲	友爱市场290号摊	92450107MA5L4XLMOP	广西祥能投资管理有限公司-友爱农贸市场		蔬菜	芥菜	海吉星批发市场	壮锦大道	10	2019-04-05	有机
<input type="checkbox"/> <input type="checkbox"/> <input type="checkbox"/>	熊伟强	腌制品摊3号	450203600198792	柳州市华保农贸市场	刘继双	蔬菜	芥菜					有机
<input type="checkbox"/> <input type="checkbox"/> <input type="checkbox"/>	熊伟强	腌制品摊3号	450203600198792	柳州市华保农贸市场	刘继双	蔬菜	黄瓜					有机
<input type="checkbox"/> <input type="checkbox"/> <input type="checkbox"/>	熊伟强	腌制品摊3号	450203600198792	柳州市华保农贸市场	刘继双	蔬菜	胡萝卜					有机
<input type="checkbox"/> <input type="checkbox"/> <input type="checkbox"/>	熊伟强	腌制品摊3号	450203600198792	柳州市华保农贸市场	刘继双	蔬菜	枸杞菜					有机
<input type="checkbox"/> <input type="checkbox"/> <input type="checkbox"/>	熊伟强	腌制品摊3号	450203600198792	柳州市华保农贸市场	刘继双	蔬菜	葛薯					有机
<input type="checkbox"/> <input type="checkbox"/> <input type="checkbox"/>	熊伟强	腌制品摊3号	450203600198792	柳州市华保农贸市场	刘继双	蔬菜	番茄					有机
<input type="checkbox"/> <input type="checkbox"/> <input type="checkbox"/>	熊伟强	腌制品摊3号	450203600198792	柳州市华保农贸市场	刘继双	蔬菜	大白菜					有机

每页显示 10 条 每页 10 条/共 2587 条记录 - 第 1 页/共 259 页      ...  > 跳转到:  页

# 4.2、阳性数据审核



广西壮族自治区  
市场销售食用农产品质量安全快检监测系统

当前位置: 检测管理 / 阳性数据共享 / 阳性检测数据审核

星期三 2019-6-5 08:20

检测管理

- 检测数据管理 >
- 阳性数据共享 >
- 数据统计 >
- 数据分析 >
- 重点监管对象 >

重点监管对象  查询

检测单位地址	营业执照号码	所在市场	法定代表人/负责人	样品类别	样品品种	产地或来源	产地或来源地址	采购数量(公斤)	进货日期	快检项目
		隆安县芙蓉超市	任秀枝	蔬菜	西红柿	山东菏泽	南宁市海吉星蔬菜批发市场	88.00	2019-05-12	有机磷和氨基
		隆安县芙蓉超市	任秀枝	蔬菜	胡萝卜	南宁市宾阳	南宁市海吉星蔬菜批发市场	140.00	2019-05-12	有机磷和氨基
		隆安县芙蓉超市	任秀枝	蔬菜	西红柿	山东菏泽	南宁市海吉星蔬菜批发市场	88.00	2019-05-12	有机磷和氨基
		隆安县元润超市	陆震天	蔬菜	韭菜	广西南宁市	广西南宁市海吉星蔬菜批发市场	100.00	2019-05-12	有机磷和氨基
		隆安县元润超市	陆震天	蔬菜	韭菜	广西南宁市	广西南宁市海吉星蔬菜批发市场	100.00	2019-05-12	有机磷和氨基
17	450126600082917	宾阳县立新水果批发市场有限公司	曾令宽	水果类	荔枝	南宁	南宁	230.00	2019-05-12	有机磷和氨基
17	450126600082917	宾阳县立新水果批发市场有限公司	曾令宽	水果类	荔枝	南宁	南宁	230.00	2019-05-12	有机磷和氨基
17	450126600082917	宾阳县立新水果批发市场有限公司	曾令宽	水果类	荔枝	南宁	南宁	230.00	2019-05-12	有机磷和氨基
17	450126600082917	宾阳县立新水果批发市场有限公司	曾令宽	水果类	荔枝	南宁	南宁	230.00	2019-05-12	有机磷和氨基

每页显示 10 条 每页 10 条/共 11639 条记录 - 第 1 页/共 1164 页

1 2 3 4 5 ... 末页 > 跳转到: 页 GO

# 4.2、阳性数据审核



操作	被检测单位名称	被检测单位地址	营业执照号码	所在市场	法定代表人/负责人	样品类别	样品品种	产地或来源	产地或来源地址	采购数量(公斤)	进货日期	快检项
	隆安县芙蓉超市			隆安县芙蓉超市	任秀枝	蔬菜	西红柿	山东菏泽	南宁市海吉星蔬菜批发市场	88.00	2019-05-12	有机磷和氨基
	隆安县芙蓉超市			隆安县芙蓉超市	任秀枝	蔬菜	胡萝卜	南宁市宾阳	南宁市海吉星蔬菜批发市场	140.00	2019-05-12	有机磷和氨基
	隆安县芙蓉超市			隆安县芙蓉超市	任秀枝	蔬菜	西红柿	山东菏泽	南宁市海吉星蔬菜批发市场	88.00	2019-05-12	有机磷和氨基
	隆安县元润超市			隆安县元润超市	陆震天	蔬菜	韭菜	广西南宁市	广西南宁市海吉星蔬菜批发市场	100.00	2019-05-12	有机磷和氨基
	隆安县元润超市			隆安县元润超市	陆震天	蔬菜	韭菜	广西南宁市	广西南宁市海吉星蔬菜批发市场	100.00	2019-05-12	有机磷和氨基
	方启昌	17	450126600082917	宾阳县立新水果批发市场有限公司	管令宽	水果类	荔枝	南宁	南宁	230.00	2019-05-12	有机磷和氨基
	方启昌	17	450126600082917	宾阳县立新水果批发市场有限公司	管令宽	水果类	荔枝	南宁	南宁	230.00	2019-05-12	有机磷和氨基
	方启昌	17	450126600082917	宾阳县立新水果批发市场有限公司	管令宽	水果类	荔枝	南宁	南宁	230.00	2019-05-12	有机磷和氨基

# 4.2、阳性数据审核



- 检测管理
- 检测数据管理 >
- 阳性数据共享 >
- 数据统计 >
- 数据分析 >
- 重点监管对象 >

检测编号	60e3adb1-615e-4bb5-b186-3f2976d21490	计划编号	
抽样单号	001001005006006190512004	抽样单样品编号	001001005006006190512004
检测单位	隆安县芙蓉超市快检室	检测时间	2019-5-12 21:42:40
监管部门	南宁市隆安县城厢食药所	被检测单位	隆安县芙蓉超市
样品种类	蔬菜	样品编号	0000100010002
样品名称	胡萝卜	检测项目	有机磷和氨基甲酸酯类农药
检测结果	100.00%	检测值单位	
限定值	<50%	检测结论	阳性
检测依据	GB 2763-2016 《食品安全国家标准食品中农药最大残留限量》	检测人	隆安县芙蓉超市检测人员
检测设备机身码	LZ3000-18070300	设备生产企业	广州达元食品安全技术有限公司
检测设备型号	LZ-3000	检测设备批号	
检测方法	抑制率法	进货数量	140.00
数据来源	仪器上传	数据上报人	隆安县芙蓉超市检测人员
数据上报时间	2019-5-12 21:59:58	重传标志	未重传
处理类型	未处理	审核人	
最后修改时间	2019-5-12 21:59:58	审核状态	不通过

保存 返回

# 4.3、数据统计



报表可以根据所选条件生成。

# 4.4、数据分析



广西壮族自治区  
市场销售食用农产品质量安全快检监测系统

当前位置：检测管理 / 数据分析 / 检测分析及风险评估

星期三 2019-6-5 08:35

检测管理 | 检测分析及风险评估 | 食品安全预警 | 食品安全追溯 | 检测抽样分布 | 任务完成率 | 检测设备使用情况 | 系统建设情况

检测时间: 2019-01 到 2019-06  
检测单位: 请选择检测单位  
监管部门: 请选择监管部门  
重点监管对象:

重置 查询

食用农产品品种阳性率走势图 | 检测项目阳性率走势图

- 检测数据管理 >
- 阳性数据共享 >
- 数据统计 >
- 数据分析 >
- 重点监管对象 >

- 检测分析及风险评估
- 食品安全预警
- 食品安全追溯
- 检测抽样分布
- 任务完成率
- 检测设备使用情况
- 系统建设情况统计

# 4.4.1、数据分析-风险评估



走势图可以根据条件筛选结果形成

# 4.4.2、数据分析-食品安全追溯



广西壮族自治区  
市场销售食用农产品质量安全快检监测系统

当前位置：检测管理 / 数据分析 / 食品安全追溯

检测时间：2019-04-01 到 2019-06-05  
检测种类：请选择检测种类  
检测品种：  
检测标准：全部  
检测项目：全部  
检测单位：请选择行检测单位  
监管部门：请选择监管部门  
被检测单位：

重点监管对象

重置 查询 导出

序号	样品品种	总数(个样品)	阴性数(个样品)	阳性数(个样品)	阴性率	阳性率
1	芭蕉	141	60	81	42.55%	57.45%
2	柑橘	76	41	35	53.95%	46.05%
3	扇贝	3	2	1	66.67%	33.33%
4	水蜜桃	11	8	3	72.73%	27.27%
5	荔枝	20	15	5	75.00%	25.00%
6	香瓜	4	3	1	75.00%	25.00%
7	芒果	124	103	21	83.06%	16.94%
8	八角	14	12	2	85.71%	14.29%
9	冰糖橙	7	6	1	85.71%	14.29%
10	豆苗	26	23	3	88.46%	11.54%
11	青筒菜	59	53	6	89.83%	10.17%
12	香蕉	138	124	14	89.86%	10.14%
13	山竹	20	18	2	90.00%	10.00%
14	鲩鱼	10	9	1	90.00%	10.00%

# 4.4.3、数据分析-食品安全追溯



广西壮族自治区  
市场销售食用农产品质量安全快检监测系统

[首页](#)
[检测管理](#)
[任务管理](#)
[样品管理](#)
[数据中心](#)
[设置中心](#)

韦宇霖

当前位置：检测管理 / 数据分析 / 食品安全追溯
星期三 2019-6-5 08:46

检测管理

检测数据管理 >

阳性数据共享 >

数据统计 >

数据分析 >

重点监管对象 >

详细信息

详情	被检测单位名称	被检测单位地址	营业执照号码	所在市场	法定代表人/负责人	样品类别	样品品种	产地或来源	产地或来源地址	采购数量(公斤)
民	李贵祯	宾阳县染织厂内金辉煌市场果蔬区3-3号摊位	92450126MA5L74D23Q	宾阳县金辉煌水果批发市场 (宾阳县金辉煌市场开发有限公司)	李贵祯	水果类	芭蕉	越南	越南	1000.00
民	李锦雄	宾阳县染织厂内金辉煌市场果蔬区3-5号	452123195208105956	宾阳县金辉煌水果批发市场 (宾阳县金辉煌市场开发有限公司)	李锦雄	水果类	芭蕉	越南	越南	1000.00
民	文献建	宾阳县染织厂内金辉煌市场果蔬区3-2号摊位	92450126MA5L7PWW7E	宾阳县金辉煌水果批发市场 (宾阳县金辉煌市场开发有限公司)	文献建	水果类	芭蕉	越南	越南	1000.00
民	唐以胜	宾阳县染织厂金辉煌市场果蔬区81号摊位	92450126MA5L6XK05U	宾阳县金辉煌水果批发市场 (宾阳县金辉煌市场开发有限公司)	小唐	水果类	芭蕉	越南	越南	2000.00

导出

阴性率	阳性率
42.55%	57.45%
53.95%	46.05%
66.67%	33.33%
72.73%	27.27%
75.00%	25.00%
75.00%	25.00%
83.06%	16.94%
85.71%	14.29%
85.71%	14.29%
88.46%	11.54%
89.83%	10.17%
89.86%	10.14%
90.00%	10.00%
90.00%	10.00%

# 4.4.4、数据分析-检测抽样分布



广西壮族自治区  
市场销售食用农产品质量安全快检监测系统

首页 检测管理 任务管理 样品管理 数据中心 设置中心 韦宇璇

当前位置: 检测管理 / 数据分析 / 检测抽样分布 星期三 2019-6-5 09:51

检测管理 检测分析及风险评估 食品安全预警 食品安全追溯 检测抽样分布 任务完成率 检测设备使用情况 系统建设情况

检测数据管理 > 阳性数据共享 > 数据统计 > 数据分析 > 重点监管对象 >

检测时间: 2019-05-01 到 2019-06-05 检测种类: 请选择样品类别 检测品种: 检测标准: 全部

检测项目: 全部 检测单位: 请选择检测单位 监管部门: 请选择监管部门 被检测单位:

重点监管对象

重置 查询

检测单位名称	分布图	抽检数量
富德海鲜批发交易市场快检室		44
宾阳县金辉煌水果批发市场(宾阳县金辉煌市场开发有限公司)快检室		80
隆安县文琪农产品批零店快检室		232
横县石塘镇肉食市场快检室		15
柳州市柳中南城百货有限公司快检室		89
大新县新北农贸市场快检室		55
富川合源生态农业有限公司快检室		60
瑶族自治县羌圩食药所检测中心		53
宾阳县黎塘镇黎西农贸市场(宾阳县市场开发服务中心)快检室		98
柳州市柳江区宏发综合市场(柳江县宏发房地产开发公司)快检室		95

抽样分布柱状图

数量 0 0.2 0.4 0.6 0.8 1.0 抽样日期

每页显示 10 条 每页 10 条/共 190 条记录 - 第 1 页/共 19 页 1 2 3 4 5 ... 末页 > 跳转到: 页 GO

# 4.4.5、数据分析-任务完成率



广西壮族自治区 市场销售食用农产品质量安全快检监测系统

当前位置: 检测管理 / 数据分析 / 任务完成率

监管部门: 南宁市食品药品监督管理局 被检测单位: 重点监管对象:

月度任务完成率 季度任务完成率 年度任务完成率

快检任务执行单位	季度	总任务数	已完成数	任务完成率	操作
广西盛标投资集团有限公司(琅西市场)	2019-2	910	974	107.03	季度历史完成率
宾阳县永武农贸市场(宾阳县佳佳物业管理有限公司)	2019-2	910	946	103.96	季度历史完成率
飞凤市场	2019-2	910	908	99.78	季度历史完成率
青秀区仙葫农贸市场	2019-2	910	891	97.91	季度历史完成率
明秀东农贸市场	2019-2	910	891	97.91	季度历史完成率
南宁市麻村综合商场	2019-2	910	857	94.18	季度历史完成率
宾阳县宾州镇枫江农贸市场(宾阳县市场开发服务中心)	2019-2	910	851	93.52	季度历史完成率
广西傲然商贸有限责任公司(埭东商贸城)	2019-2	910	845	92.86	季度历史完成率
南宁威宁市场发展有限责任公司坛洛综合市场分公司	2019-2	910	776	85.27	季度历史完成率
广西安达市场开发有限公司北湖市场分公司	2019-2	910	774	85.05	季度历史完成率

每页显示 10 条 每页 10 条/共 152 条记录 - 第 1 页/共 16 页 1 2 3 4 5 ... 末页 > 跳转到: 页 GO

# 4.4.6、数据分析-检测设备使用情况



广西壮族自治区  
市场销售食用农产品质量安全快检监测系统

当前位置：检测管理 / 数据分析 / 检测设备使用情况

检测管理 | 检测分析及风险评估 | 食品安全预警 | 食品安全追溯 | 检测抽样分布 | 任务完成率 | **检测设备使用情况** | 系统建设情况

检测时间: 2019-04-01 到 2019-06-05  
设备名称:   
设备号:   
检测单位: 宾阳市大桥镇农贸市场(宾阳县市场开发服...  
重点监管对象:  [查询](#)

序号	设备名称	设备号	检验批次	检验项目总数	监管部门	使用单位
1	RS-IM-X1便携式智能食品安全快速检测仪	0570	362	2	南宁市宾阳县大桥食药所	宾阳市大桥镇农贸市场(宾阳县市场开发服务中心)快检室

每页显示 10 条 每页 10 条/共 1 条记录 - 第 1 页/共 1 页 1 跳转到: 页 GO

新设备需要备案才能正常上传

# 4.4.7、数据分析-系统建设情况统计



广西壮族自治区 市场销售食用农产品质量安全快检监测系统

首页 检测管理 任务管理 样品管理 数据中心 设置中心 韦宇巍

当前位置：检测管理 / 数据分析 / 系统建设情况统计 星期一 2019-6-10 15:08

检测管理 检测分析及风险评估 食品安全预警 食品安全追溯 检测抽样分布 任务完成率 检测设备使用情况 系统建设情况

检测时间 2019-06-01 到 2019-06-10 监管部门 请选择监管部门 重点监管对象

重置 查询

3.4.6数据分析-系统建设情况统计

序号	机构名称	批发市场	零售市场 (农贸市场)	超市 (商场、便利店、其他)	入场销售者	应采购设备数	设备注册情况	设备使用情况
1	南宁市食品药品监督管理局	8(7)	140(61)	71(25)	8250(1105)	256	308(120.31%)	96(31.17%)
2	柳州市食品药品监督管理局	1(1)	105(25)	69(23)	5328(283)	236	281(119.07%)	48(17.08%)
3	桂林市食品药品监督管理局	7(0)	62(4)	17(0)	1469(10)	294	164(55.78%)	1(0.61%)
4	梧州市食品药品监督管理局	0(0)	25(7)	124(10)	1256(22)	134	151(112.69%)	16(10.60%)
5	玉林市食品药品监督管理局	1(1)	24(2)	530(0)	1071(44)	212	213(100.47%)	3(1.41%)
6	百色市食品药品监督管理局	5(0)	82(4)	6(0)	2202(44)	270	271(100.37%)	5(1.85%)
7	钦州市食品药品监督管理局	2(1)	64(3)	6(0)	2624(37)	130	139(106.92%)	5(3.60%)
8	河池市食品药品监督管理局	3(1)	120(6)	192(7)	2421(44)	278	290(104.32%)	12(4.14%)
9	北海市食品药品监督管理局	2(1)	40(2)	3(0)	2748(45)	60	60(100.00%)	4(6.67%)

# 4.5、数据分析-重点监管对象情况



广西壮族自治区 市场销售食用农产品质量安全快检监测系统

当前位置：检测管理 / 重点监管对象 / 零售市场(含农贸市场)

检测管理 | 批发市场 | **零售市场(含农贸市场)** | 入场销售者 | 超市(商场、便利店、其他) (按季度统计阳性率比较高的监管对象建议列为重点监管对象)

名称:  监管部门:

市场名称	经营地址	联系人	联系电话	监管部门	检测批次	阳性批次	阳性率
那阳农贸市场	南宁市横县那阳镇那社区那...	陆绍津	13878616444	广西壮族自治区食品药品监督...	1	1	100.00
横县中欣市场开发有限公司	横县横州镇城北二街	梁京湖	13788312748	广西壮族自治区食品药品监督...	3	3	100.00
贵港市卓余市场服务有限公司...	贵港市港北区三合小学巷50号...	梁兆安	18777573122	贵港市港北区贵城食药所	4	2	50.00
文桥市场快检室	全州县文桥镇	郑恩富	18977305001	桂林市全州县文桥食药所	2	1	50.00
宾阳县黎塘镇黎西农贸市场-1(...)	宾阳县黎塘镇黎西农贸市场	肖修权	13321613133	南宁市宾阳县宾州食药所	830	292	35.18
南宁威宁市场发展有限责任公...	南宁市邕宁区和平二街52号 (...)	梁上校	13737020204	南宁市邕宁区蒲庙食药所	43	13	30.23
宾阳县武陵镇农贸市场(宾阳县...	宾阳县武陵镇农贸市场	李芹	13907813518	南宁市宾阳县宾州食药所	77	21	27.27
新兴市场(广西梧州百家新街...	梧州市新兴一路胜隆里1号一...	劳秋艳	13877401912	梧州市万秀区食品药品监督管...	8	2	25.00
寺村市场物业经营管理所	象州县寺村镇	袁志勇	15878229967	来宾市象州县寺村食药所	99	20	20.20
宾阳县宾州镇明镜农贸市场(...)	宾阳县宾州镇明镜农贸市场	封伟	15877115888	南宁市宾阳县宾州食药所	719	88	12.24

每页显示 10 条 每页 10 条/共 16 条记录 - 第 1 页/共 2 页 1 2 > 跳转到: 页 GO

**阳性率达到10%即被认定为系统重点监管对象**

# 5、任务管理



广西壮族自治区  
市场销售食用农产品质量安全快检监测系统

首页 检测管理 **任务管理** 样品管理 数据中心 设置中心 韦宇巍

当前位置: 任务管理 / 检测任务管理 星期四 2019-6-6 09:48

任务管理

任务接收管理 检测任务管理 任务完成度 任务完成统计

请输入任务名称 查询 新增 高级查询

操作	状态	任务名称	任务编号	任务起始时间	任务完成时限	紧急程度	任务下达单位	联系人	联系方式	实际完成日期
浏览	进行中	检测任务2019-06-05	0011906001	2019-06-05	2019-06-08	一般	广西壮族自治区食品药品监督管理局			

每页显示 10 条 每页 10 条/共 1 条记录 - 第 1 页/共 1 页 1 跳转到: 页 GO

# 5.1、任务管理-新增检测任务



广西壮族自治区  
市场销售食用农产品质量安全快检监测系统

当前位置：任务管理 / 检测任务管理

星期三 2019-6-5 10:37

任务管理

任务接收管理

检测任务管理

任务完成度

任务完成统计

\* 任务名称: 检测任务2019-06-05

\* 任务编号: 0011906001

\* 任务起始时间: 2019-06-05

\* 任务完成时限: 2019-06-08

紧急程度: 一般

\* 任务下达单位: 广西壮族自治区食品药品监督管理局

\* 联系人:

\* 联系方式:

\* 任务性质: 日常监管

任务预警时间:

总抽检数量: 10

编制人: 韦宇巍

编制时间: 2019-6-5 10:35:23

状态: 编制中

接收时间:

实际完成时间:

备注:

检测任务明细

任务执行单位	任务接收人	食用农产品类别	食用农产品品种	检测项目	抽检数量
来宾市合山市食品药品监督管理局	合山市检测员,	畜禽肉及副产品	鸡肉	莱克多巴胺	10

刷新 下达 返回

# 5.2、任务管理-任务接收管理



广西壮族自治区  
市场销售食用农产品质量安全快检监测系统

当前位置：任务管理

任务管理

操作	状态	任务名称	任务编号	任务起始时间	任务完成时限	紧急程度	任务下达单位	联系人	联系方式	实际完成日期
<a href="#">接收</a> <a href="#">浏览</a>	已下发	检测任务2019-06-05	0011906001001	2019-06-05	2019-06-08	一般	广西壮族自治区食品药品监督管理局			

接收任务按钮

如果收到任务，进入系统界面会有相应提示

# 5.3、任务管理-任务完成进度



广西壮族自治区  
市场销售食用农产品质量安全快检监测系统

当前位置：任务管理 / 任务完成度

星期四 2019-6-6 09:50

任务管理

任务接收管理

检测任务管理

任务完成度

任务完成统计

请输入任务名称关键词 查询 下达任务 高级查询

任务名称	任务编号	任务执行单位	任务完成时限	任务及时完成率
1	0010140011906001	来宾市合山市岭南食药所	2019-06-05	0%

每页显示 10 条 每页 10 条/共 1 条记录 - 第 1 页/共 1 页 1 跳转到： 页 GO

# 5.4、任务管理-任务完成统计



03

# 市场方系统

# 三、市场方监测系统



← → ↻ 不安全 | app.gxfda.gov.cn/kj/marketLogin.shtml



### 市场开办方登录

记住密码

[联系我们](#)

输入网址和账号信息登陆

市场开办方登录

不安全 | rj.chinafst.cn:8085/gxfda/

已保存的书签

名字: 监测系统 (市场)

文件夹: 工作

删除 修改... 完成

市场开办方登录

请输入用户名

请输入密码

请输入验证码 1224

记住密码

登录

联系我们

广西壮族自治区  
市场销售食用农产品质量安全快检监测系统

根据不同浏览器，将网址保存为书签，方便后续登陆



首页



检测管理



任务管理



样品管理



数据中心



广西隆林各族自治县金龙镇



当前位置：首页



星期一 2019-6-10 16:34



市场及销售者信息

销售者：66



快检样品信息

日常常用功能区



快检结果查询

阴性：2068 阳性：60



阳性样品处置情况及信息



自定义快检任务

0

共下达：0

共接收：0

已完成：0

未完成：0

进行中：0

# 1.1、新增入场销售者信息



重点监管对象 请输入搜索关键词 查询 + 新增 + 导入

<input type="checkbox"/>	销售者名称	营业执照/社会信用代码/身份证号	摊位号/门店号	联系人	联系方式	证件有效期	市场名称	状态	操作
<input type="checkbox"/>	何贵富	452631196405080038	J5-J6		18977643990	长期有效	广西隆林金...	正常	<a href="#">编辑</a> <a href="#">删除</a>
<input type="checkbox"/>	龙秀	92451031MA5N093X04	J125号摊	龙秀	15807764432	长期有效	广西隆林金...	正常	<a href="#">编辑</a> <a href="#">删除</a>
<input type="checkbox"/>	李继力	92451031MA5L6DE614	R132号摊	李...	15289508115	长期有效	广西隆林金...	正常	<a href="#">编辑</a> <a href="#">删除</a>
<input type="checkbox"/>	韦勇华	92451031MA57PPK4X	R121号摊	韦...	15077609969	长期有效	广西隆林金...	正常	<a href="#">编辑</a> <a href="#">删除</a>
<input type="checkbox"/>	黄中堂	92451031MA5NOJW850	R139号摊	黄...		长期有效	广西隆林金...	正常	<a href="#">编辑</a> <a href="#">删除</a>
<input type="checkbox"/>	陈自科	92451031MA5L7P1T2X	R115号摊	陈...	13461607409	长期有效	广西隆林金...	正常	<a href="#">编辑</a> <a href="#">删除</a>
<input type="checkbox"/>	樊海龙	45262719631121002X	J115-116		15278637915	长期有效	广西隆林金...	正常	<a href="#">编辑</a> <a href="#">删除</a>
<input type="checkbox"/>	陆志壮	452631196711071754	J64		13324760087	长期有效	广西隆林金...	正常	<a href="#">编辑</a> <a href="#">删除</a>

点击数据中心，可以新增入场销售者的信息



首页



检测管理



任务管理



样品管理



数据中心



广西隆林各族自治县金龙岗



当前位置：数据中心 / 入场销售者



星期一 2019-6-10 16:47

数据中心



入场销售者



市场信息

市场名称

证件类型\*

摊位号/门店号\*

食用农产品主要品种\*

住所\*

联系方式\*

产地\*

备注

销售者名称\*

营业执照\*

证件有效期

监控等级\*

联系人\*

进货渠道\*

状态\*

上传营业执照/身份证\*

未选择任何文件

点击新增后进入此界面，将档口信息  
完整填写，方便后续管理



数据中心

入场销售者

市场信息

### 销售者数据批量导入注意事项：

- 1、文件必须是EXCEL格式。 [点击此处下载模版](#)
- 2、表格中带有\*为必填项,不写则导入失败。

导入Excel\*

未选择任何文件

导入

返回

点击“导入”后，下载模板，在文档中将信息补充完整后上传即可

# 1.2、建立快检样品信息



广西壮族自治区  
市场销售食用农产品质量安全快检监测系统

首页 检测管理 任务管理 样品管理 数据中心

广西隆林各族自治县金...

当前位置：样品管理

星期一 2019-6-10 17:04

请输入样品编号、所在市场、被检测单位名称等

查询 + 新增

操作	样品编号	食用农产品品种	所在市场	被检测单位名称	证件号	抽样日期	抽样人
	001006011001001190608030	空心菜	广西隆林金龙湾农贸城有限公司	覃汉宝	45263119640802455X	2019-06-08	广西隆林各族自治县金龙湾农贸城有
	001006011001001190608029	一点红	广西隆林金龙湾农贸城有限公司	覃汉宝	45263119640802455X	2019-06-08	广西隆林各族自治县金龙湾农贸城有
	001006011001001190608028	蒜米	广西隆林金龙湾农贸城有限公司	覃汉宝	45263119640802455X	2019-06-08	广西隆林各族自治县金龙湾农贸城有
	001006011001001190608027	玉米	广西隆林金龙湾农贸城有限公司	李勤峰	420881199110234432	2019-06-08	广西隆林各族自治县金龙湾农贸城有
	001006011001001190608026	大蒜	广西隆林金龙湾农贸城有限公司	李勤峰	420881199110234432	2019-06-08	广西隆林各族自治县金龙湾农贸城有
	001006011001001190608025	韭菜	广西隆林金龙湾农贸城有限公司	李勤峰	420881199110234432	2019-06-08	广西隆林各族自治县金龙湾农贸城有
	001006011001001190608024	芥菜	广西隆林金龙湾农贸城有限公司	周生贤	452624195512083615	2019-06-08	广西隆林各族自治县金龙湾农贸城有
	001006011001001190608023	红米菜	广西隆林金龙湾农贸城有限公司	周生贤	452624195512083615	2019-06-08	广西隆林各族自治县金龙湾农贸城有
	001006011001001190608022	空心	广西隆林金龙湾农贸城有限公司	周生贤	452624195512083615	2019-06-08	广西隆林各族自治县金龙湾农贸城有

- 检测前，点击样品管理，进入此界面。
- 点击新增，建立快检样品信息。

# 1.2、建立快检样品信息



首页



检测管理



任务管理



样品管理



数据中心



广西隆林各族自治县金龙



当前位置：样品管理

星期一 2019-6-10 17:04

样品管理

快检样品信息

供应商管理

所在市场 广西隆林金龙湾农贸城有限公司

法定代表人/负责人 周海彬

被检测单位名称\* 请选择

被检测单位地址

营业执照

联系人

联系电话

## 抽样单明细

食用农产品种类\* 请选择

食用农产品名称\* 请选择

检测项目\*

进货数量(KG)\*

产地或来源\*

产地或来源地址\*

进货日期\*

供应商\*

选择或者输入

供应商联系人\*

联系人电话\*

将信息补充完整

暂存

保存并上传

返回

# 1.2、建立快检样品信息



广西壮族自治区  
市场销售食用农产品质量安全快检监测系统



首页



检测管理



任务管理



样品管理



数据中心



广西隆林各族自治县金龙湾农贸城有限公司



当前位置：样品管理



星期一 2019-6-10 17:05

样品管理

请输入样品编号、所在市场、被检测单位名称等

查询

+ 新增



快检样品信息



供应商管理

操作	样品编号	食用农产品品种	所在市场	被检测单位名称	证件号	抽样日期	抽样人
	001006011001001190608030	空心菜	广西隆林金龙湾农贸城有限公司	覃汉宝	45263119640802455X	2019-06-08	广西隆林各族自治县金龙湾农贸城有限公司
	001006011001001190608029	一点红	广西隆林金龙湾农贸城有限公司	覃汉宝	45263119640802455X	2019-06-08	广西隆林各族自治县金龙湾农贸城有限公司
	001006011001001190608028	蒜米	广西隆林金龙湾农贸城有限公司	覃汉宝	45263119640802455X	2019-06-08	广西隆林各族自治县金龙湾农贸城有限公司
	001006011001001190608027	玉米	广西隆林金龙湾农贸城有限公司	李勤峰	420881199110234432	2019-06-08	广西隆林各族自治县金龙湾农贸城有限公司
	001006011001001190608026	大蒜	广西隆林金龙湾农贸城有限公司	李勤峰	420881199110234432	2019-06-08	广西隆林各族自治县金龙湾农贸城有限公司
	001006011001001190608025	韭菜	广西隆林金龙湾农贸城有限公司	李勤峰	420881199110234432	2019-06-08	广西隆林各族自治县金龙湾农贸城有限公司
	001006011001001190608024	木耳菜	广西隆林金龙湾农贸城有限公司	周生贤	452624195512083615	2019-06-08	广西隆林各族自治县金龙湾农贸城有限公司
	001006011001001190608023	红米菜	广西隆林金龙湾农贸城有限公司	周生贤	452624195512083615	2019-06-08	广西隆林各族自治县金龙湾农贸城有限公司

每次新增会生成唯一抽样单号，需要将单号在仪器上录入

# 1.3、 供应商管理



广西壮族自治区  
市场销售食用农产品质量安全快检监测系统

首页 检测管理 任务管理 **样品管理** 数据中心 广西隆林各族自治县金...

当前位置： 样品管理 / 供应商管理 星期一 2019-6-10 17:09

样品管理

快检样品信息

**供应商管理**

市场名称 广西隆林金龙湾农贸城有限公司

证件类型\* 营业执照

联系人\*

地址

供应商名称\*

营业执照\*

联系方式\*

备注

保存 返回

# 1.4、查看检测数据



广西壮族自治区  
市场销售食用农产品质量安全快检监测系统

首页 检测管理 任务管理 样品管理 数据中心

广西隆林各族自治县金龙岗

当前位置：检测管理 星期一 2019-6-10 17:06

检测管理  重点监管对象 请输入搜索关键词 查询 高级查询 导出

详情	被检测单位名称	被检测单位地址	所在市场	样品类别	样品品种	产地或来源	产地或来源地址	采购数量(公斤)	进货日期	快
	樊海龙	J115-116	广西隆林金龙湾农贸城有限公司	蔬菜	香葱	兴义	兴义	40.00	2019-06-08	有机磷和氯
	何桂英	J126号摊	广西隆林金龙湾农贸城有限公司	蔬菜	菠菜	兴义	兴义	40.00	2019-06-08	有机磷和氯
	龙秀	J125号摊	广西隆林金龙湾农贸城有限公司	蔬菜	香菜	兴义	兴义	40.00	2019-06-08	有机磷和氯
	李勤峰	J72\J81	广西隆林金龙湾农贸城有限公司	蔬菜	玉米	兴义	兴义	30.00	2019-06-08	有机磷和氯
	何定妹	J119	广西隆林金龙湾农贸城有限公司	蔬菜	奶白菜	兴义	兴义	40.00	2019-06-08	有机磷和氯
	杨彩腊	J123号摊	广西隆林金龙湾农贸城有限公司	蔬菜	上海青	兴义	兴义	40.00	2019-06-08	有机磷和氯
	周生贤	J85-J86	广西隆林金龙湾农贸城有限公司	蔬菜	木耳菜	兴义	兴义	30.00	2019-06-08	有机磷和氯

每页显示 10 条 每页 10 条 共 2129 条记录 第 1 页 共 213 页 1 2 3 4 5 ... 末页 > 跳转到: 页 GO

在此界面可以查看账号下的检测记录

# 1.5、不合格样品处置



广西壮族自治区  
市场销售食用农产品质量安全快检监测系统



首页



检测管理



任务管理



样品管理



数据中心



广西隆林各族自治县金...



当前位置：检测管理 / 阳性样品处置



星期一 2019-6-10 17:07

检测管理

请输入搜索关键词

查询

高级查询

检测数据管理 >

阳性样品处置

仪器数据展示

操作	被检测单位名称	被检测单位地址	营业执照号码	所在市场	法定代表人/负责人	样品类别	样品品种	产地或来源	产地或来源地
处置	甘显松	J62	452624198409162319	广西隆林金龙湾农贸城有限公司		蔬菜	韭菜	兴义	兴义
处置	徐通	J31	452631198801100992	广西隆林金龙湾农贸城有限公司		蔬菜	芥菜	兴义	兴义
处置	何定妹	J119	452631198405012341	广西隆林金龙湾农贸城有限公司		蔬菜	豆芽	兴义	兴义
处置	龙秀梅	J53-J54	452631196705180022	广西隆林金龙湾农贸城有限公司		蔬菜	金针菇	兴义	兴义
处置	何定妹	J119	452631198405012341	广西隆林金龙湾农贸城有限公司		蔬菜	菜心	兴义	兴义
处置	徐通	J31	452631198801100992	广西隆林金龙湾农贸城有限公司		蔬菜	葱花	兴义	兴义
处置	徐通	J31	452631198801100992	广西隆林金龙湾农贸城有限公司		蔬菜	香菜	兴义	兴义
处置	黄国兴	J57	452630196908022518	广西隆林金龙湾农贸城有限公司		蔬菜	大白菜	兴义	兴义
处置	覃汉宝	J68	45263119640802455X	广西隆林金龙湾农贸城有限公司		蔬菜	白萝卜	兴义	兴义

不合格样品都会在这界面显示，可以做查看和处置操作

# 1.5、不合格样品处置



广西壮族自治区  
市场销售食用农产品质量安全快检监测系统

首页 检测管理 任务管理 样品管理 数据中心 广西隆林各族自治县金龙镇

当前位置：检测管理 / 阳性样品处置 星期一 2019-6-10 17:08

检测管理 无异议 有异议

检测数据管理 >

阳性样品处置

仪器数据展示

收到快检告知书时间*	<input type="text" value="收到快检告知书时间"/>	处置日期*	<input type="text" value="处置日期"/>
处置单位*	<input type="text" value="处置单位"/>	处置人	<input type="text" value="请输入处置人"/>
处置人联系方式	<input type="text" value="请输入处置人联系方式"/>	快检阳性食用农产品处理方式*	<input type="text" value="无害化处理"/>
快检阳性食用农产品处理数量(公斤)*	<input type="text" value="请输入数量"/>		
上传现场处置图片	<input type="button" value="选择文件"/> 未选择任何文件		

# 1.5、不合格样品处置



**广西壮族自治区**  
市场销售食用农产品质量安全快检监测系统

首页 检测管理 任务管理 样品管理 数据中心 广西隆林各族自治县金...

当前位置：检测管理 / 阳性样品处置 星期一 2019-6-10 17:10

检测管理 无异议 有异议

检测数据管理 >

阳性样品处置

仪器数据展示

法检机构*	<input type="text" value="请输入法检机构"/>	送检日期*	<input type="text"/>	送检人*	<input type="text" value="请输入送检人"/>
法检检测值*	<input type="text" value="请输入法检检测值"/>	法检项目*	<input type="text"/>	法检结果判定	合格 ▾
处置单位	<input type="text" value="处置单位"/>	处置人	<input type="text" value="请输入处置人"/>		
处置人联系方式	<input type="text" value="请输入处置人联系方式"/>				
上传现场处置图片	<input type="button" value="选择文件"/> 未选择任何文件				

---

# 谢谢!